SÉRIE BD NOIRE

T. MASSIANI Y. LLOPIZ

Les grandes criminelles

GLENAT

© 1981 / Glénat bd.
Couvent Sainte-Cécile - 37, rue Servan - 38000 Grenoble.
Tous droits réservés pour tous pays.
Dépôt légal : septembre 1981
ISBN : 978-2-3310-2085-8

Avec le soutien du
CNL
Centre national du livre
www.centrenationaldulivre.fr

SERIE BD NOIRE

T. MASSIANI Y. LLOPIZ

Les grandes criminelles

•

GLENAT

1. MARIE LAFARGE

Marie Cappelle est née sous le doigt des fées : fille du baron Cappelle, petite cousine de Louis-Philippe — souverain régnant — elle reçoit l'éducation réservée aux seuls rejetons de la meilleure aristocratie française. A la mort de ses parents, elle habite un somptueux hôtel particulier de la rue de Berry, chez son oncle, le Baron Garat, secrétaire général de la Banque de France. Tout lui est permis et toutes les portes lui sont ouvertes !

Mais la seule qui se fermera définitivement derrière elle, sera celle de la maison centrale de Montpellier !

Comment Marie Cappelle — la jeune fille pure et vierge — deviendra Marie Lafarge, veuve haïe, accusée d'assassinat ?

2. AFFAIRE STEINHEIL

Au sénat, dans la salle qui servait de siège au centre des indépendants, se trouvait une ravissante nymphe dont les sénateurs avaient coutume d'effleurer le sein gauche avant un vote important car cela porte bonheur. Cette statue intitulée "La source" est une œuvre du sculpteur Jean Hugues qui prit pour modèle celle que l'on appelait "La Belle Meg"

Mais récemment, pendant la rénovation de la salle décidée par le président Poher, la statue a disparu ! Où est-elle ? Est-elle simplement démodée ? A-t-on voulu que l'on oublie celle qui fut l'égérie de Félix Faure et par laquelle le scandale arriva jusqu'à l'Elysée ? Est-ce pour effacer de la vue du commun des mortels celle qui fut outre-manche Lady Abinger, épouse de Lord Robert Brooke-Campbell-Scarlett, pair du Royaume ? Où tout simplement un amoureux de celle qui fut "La Sarah Bernardt" des Assises.

3. VIOLETTE NOZIERE

Le 18 novembre 1966, une mère de famille nombreuse, Violette Garnier fait venir à son chevet de mourante ses cinq enfants pour leur exprimer ses dernières volontés : "Mes chers petits, je vais bientôt mourir, je le sais, je vous demande de prendre bien soin de votre grand-mère que vous n'abandonnerez jamais, vous me le promettez, quant à toi, Michèle, mon aînée, quand je serai morte, tu iras à la cave, tu y trouveras une valise verte pleine de papiers et de lettres. Il faut me jurer que tu brûleras le tout sans rien lire" — "Je te le jure maman...".

Personne ne saura jamais ce que contenait cette valise — dernier témoin — de ce qui fut le drame de celle qu'on appela en 1933 "L'empoisonneuse du siècle", Violette Nozière.

4. PAULINE DUBUISSON

Le docteur Andrée Dubuisson a choisi d'exercer son métier comme un sacerdoce dans le sud Marocain. Dans l'hôpital de fortune d'Essaouïka viennent chaque jour se faire soigner les plus déshérités d'entre les hommes : les nomades du désert.

Pourquoi un tel choix pour une aussi jolie femme dont l'acharnement à remplir sa mission fait l'admiration de tous, lui apporte le respect de ses confrères et l'amour de ses malades.

Est-ce la même femme que neuf années auparavant Maître Floriot traitait de "tueur", de "monstre" et de "hyène" et concluait sa plaidoirie en affirmant : "Cette femme est la criminelle la plus perverse que j'ai jamais rencontrée dans toute ma carrière !"

MARIE LAFARGE
FILLE DU BARON CAPPELLE, MARIE NAQUIT EN 1816 DANS LE CHÂTEAU FAMILIAL, EN PICARDIE.
À 12 ANS, ORPHELINE DE PÈRE ET DE MÈRE, MARIE EST PENSIONNAIRE DE LA MAISON ROYALE DE SAINT-DENIS
À 23 ANS, ELLE HABITE CHEZ SON ONCLE, LE BARON GARAT CHEZ LEQUEL ELLE RENCONTRE LE TOUT PARIS ...
M. DE MONTESQUIOU, PERMETTEZ-MOI DE VOUS PRÉSENTER MA NIÈCE MARIE.
ELLE AIME CHOPIN, JOUE MERVEILLEUSEMENT DU PIANO...
... CONNAÎT TOUS LES AUTEURS DE SON TEMPS...
ENCORE TES POÈTES !
... PARLE PLUSIEURS LANGUES.
PORQUÊ ESTÁ TÃO ALÉGRE HOJE ?
PORQUE TINHA MORDIDO O MEU DENTISTA
MAIS C'EST UNE JEUNE FILLE "MODERNE" SON ROMANTISME HEURTE SES PROCHES.

ELLE PASSE SES JOURNÉES AVEC MARIE NICOLAÏ, SA MEILLEURE AMIE.
ÇA Y EST, MA CHÉRIE, LE VICOMTE ALDEBERT DE LÉAUTAUD A DEMANDÉ MA MAIN À MON PÈRE.
ALORS TU VAS ME QUITTER...
MAIS NON, NOUS T'INVITONS À BUSIGNY
AUSSI, EN MAI 1839, CHEZ LES DE LÉAUTAUD
REGARDE LE CADEAU DE MON MARI
S...SOMPTUEUX, COMME TU AS DE LA CHANCE
TROIS JOURS PLUS TARD,...
AH MES AMIS, SI VOUS SAVIEZ COMBIEN CE BON ALDEBERT M'A GÂTÉE. UNE TELLE PARURE !
ON VEUT VOIR ... MONTRE-NOUS...
OUI NOUS SOMMES CURIEUX DE ...
JE VAIS LA CHERCHER
ALDEBERT, ON A VOLÉ LES DIAMANTS !
LE LENDEMAIN ...
TU T'EN VAS BIEN PRÉCIPITAMMENT
JE SUIS NAVRÉE, MA TANTE M'ATTEND
CE DÉPART RESSEMBLE À UNE FUITE.
CETTE FUITE EST UN AVEU....

NOUS N'EN DIRONS RIEN POUR NE PAS BLESSER LE BARON, MAIS TON AMIE A SIGNÉ SON FORFAIT.
QUI AURAIT CRU ÇA D'ELLE !
MARIE L'ORPHELINE EST LA PARENTE PAUVRE AU SEIN DE CETTE OPULENTE FAMILLE ...
MARIE, NOUS T'AVONS TROUVÉ UN MARI PAR UNE AGENCE MATRIMO-NIALE.
AH... QUI EST-CE?
UN MONSIEUR BIEN, NOUS AVONS FAIT UNE ENQUÊTE... CATHOLIQUE 28 ANS, IL VIENT DE PERDRE SA FEMME.
UN VEUF... D'OÙ EST-IL ?
IL VIENT DE CORRÈZE...
D'AILLEURS IL EST LÀ.
MONSIEUR, MA NIÈCE MARIE.
CHARLES LAFARGE EST UN PETIT HOMME TRAPU, AU VISAGE ROU-GEAUD, CHEVEUX DRUS, PLANTÉS BAS, ENDIMANCHÉ ET LOURDAUD
VOILÀ LE CHÂTEAU... ICI LES COMMUNS ET LES ÉCURIES... LÀ LE PARC AVEC L'ÉTANG ET ENFIN LA FORÊT OÙ JE FAIS DU CHEVAL.
LES SEMAINES PASSENT...
PERMETTEZ QUE JE VOUS OFFRE CETTE MODESTE VOITURE.
MONSIEUR, C'EST TROP!
... CHARLES FAIT UNE COUR ASSIDUE.
J'AI PENSÉ QUE CELA VOUS FERAIT PLAISIR
MERCI CHARLES, VOUS ÊTES BON.
LE SAMEDI 10 AOÛT 1839, ...
... MARIE CAPPELLE DEVIENT MARIE LAFAR-GE, PAR AFFECTION SINON PAR AMOUR...
LE SOIR MÊME, LES LAFARGE PARTENT VERS LEUR NOUVEAU FOYER...

LE VOYAGE SE POURSUIT VERS LE LIMOUSIN... INTERMINABLE.
MARIE DÉCOUVRE SON MARI !
RRR
AUSSI À L'HÔTEL
ALLONS MARIE, OUVRE ! C'EST MOI, TON MARI.
TOC TOC
VOUS N'Y PENSEZ PAS MON AMI, JE SUIS NUE !
ET C'EST VIERGE ENCORE QUE MARIE ATTEINT CE QUI SEMBLE ÊTRE LE BOUT DU MONDE...
... AU CŒUR DU MASSIF CENTRAL, APRÈS UNE ROUTE ÉTROITE ET RAVINÉE...
... ON DÉCOUVRE LE "CHÂTEAU"
VOICI LE GLANDIER, MA PETITE FEMME
C'EST UNE VIEILLE BÂTISSE, LOURDE ET LAIDE, À DEMI RUINÉE
MAMAN, JE TE PRÉSENTE MA FEMME.
MA SŒUR AMÉNA ET SON MARI
NOTRE PETIT NID D'AMOUR...

JE SUIS LASSE, VEUILLEZ ME CONDUIRE À MA CHAMBRE.
POURRAIS-JE AVOIR UNE PLUME ET DE L'ENCRE ?
APPORTEZ CELA À MON MARI.
"MONSIEUR, VOUS M'AVEZ MENTI. JE VOUS QUITTE, JE M'EMBARQUE POUR SMYRNE ..."
SMYRNE ...! QUI EST-CE ?
MA FEMME EST FOLLE !
VA LUI MONTRER QUE TU ES UN HOMME!

DANS LES SEMAINES QUI SUIVENT, CHARLES QUI EST MAITRE DE FORGE, FAIT VISITER SON USINE À MARIE.
MAIS LA MAISON CONNAÎT DES DIFFICULTÉS. EN FAIT, CHARLES A DÉLESTÉ SON PRÉCÉDENT BEAU-PÈRE DE PLUSIEURS MILLIERS DE FRANCS.
DENIS BARBIER, MON HOMME DE CONFIANCE
J'AIMERAIS APPORTER QUELQUES MODIFICATIONS À CETTE DEMEURE
VOUS AVEZ CARTE BLANCHE MA CHÉRIE
JE VOUS FÉLICITE MARIE CE SALON EST TRÈS BEAU À PRÉSENT
SI JE PEUX VOUS APPORTER ÉGALEMENT MON AIDE DANS VOTRE TRAVAIL
CHARLES EST UN MAUVAIS GESTIONNAIRE MAIS UN BON TECHNICIEN.
JUSTEMENT, J'AI UNE IDÉE RÉVOLUTIONNAIRE MAIS IL FAUT LA FAIRE BREVETER ET DE L'ARGENT POUR MODIFIER L'USINE
MA FORTUNE EST À VOUS
UNE SEMAINE PLUS TARD, CHEZ LE NOTAIRE ...
VOICI LA PROCURATION QUI VOUS PERMET DE DISPOSER DE TOUS LES BIENS DE VOTRE ÉPOUSE.
VOICI LE TESTAMENT QUI FAIT DE VOUS MA LÉGATAIRE UNIVERSELLE.
MAIS LE SOIR MÊME
AINSI TU DÉPOUILLES TA MÈRE AU PROFIT DE CETTE ... FILLE!
MAIS MAMAN, ELLE ME DONNE SA FORTUNE.
JE NE VEUX PAS LE SAVOIR! FAIS UN NOUVEAU TESTAMENT EN MA FAVEUR!
BIEN MAMAN...
ET À L'INSU DE SA FEMME, CHARLES DÉCHIRE LE PREMIER TESTAMENT.

CELA M'ENNUIE DE TE QUITTER POUR PARIS MAIS CE N'EST QUE LÀ QUE JE TROUVERAI DES COMMANDITAIRES POUR MON BREVET
JE COMPRENDS... BONNE CHANCE !
MARIE SAIT QU'IL N'Y A QU'À PARIS QU'ON PEUT TROMPER LES GENS ET LEUR VOLER LEUR ARGENT EN LEUR FAISANT DES PROMESSES MIROBOLANTES.
DANS L'APRÈS MIDI...
ALFRED, ALFRED! VENEZ ! VITE !
ALLEZ CHEZ LE PHARMACIEN IL VOUS DONNERA DE L'ARSENIC POUR TUER LES RATS
LA VILAINE HISTOIRE DU VIOL INITIAL SEMBLE OUBLIÉE. MARIE ÉCRIT À CHARLES DES LETTRES ENFLAMMÉES
N'ENVOIE-T-ELLE PAS JUSQU'À PARIS UN GÂTEAU POUR SON MARI ...
... POUR T'ÉCRIRE CE SOIR, J'AI DÉNOUÉ MES CHEVEUX...
MAIS DANS LA NUIT

CHARLES RENTRE PEU APRÈS ÉPUISÉ, SE PLAIGNANT DE L'ESTOMAC.
MONSIEUR BARBIER PUISQUE VOUS ALLEZ À UZERCHES PROFITEZ-EN POUR RAMENER DE L'ARSENIC
... POUR LES RATS
LES RATS PROSPÈRENT, CHARLES SE MEURT...
ON INTERDIT À MARIE D'APPORTER SES REPAS À CHARLES
N'ACCEPTEZ PLUS RIEN DE LA PART DE VOTRE FEMME !
J'AI COMPRIS ...
MAIS LE "BON" DOCTEUR SE TROMPE D'ANTIDOTE.
CHARLES MEURT (JANVIER 1840) MARIE EST ARRÊTÉE.
ME VOILÀ LE MAÎTRE ICI MAINTENANT
LES BONS AMIS, LES DE LÉAUTAUD FÂCHÉS AVEC LE BARON GARAT EN PROFITENT POUR FAIRE CONDAMNER MARIE POUR VOL...
UNE PERQUISITION PERMET DE RETROUVER LE FAMEUX COLLIER.
JE JURE DEVANT DIEU QUE JE N'AI JAMAIS MIS D'ARSENIC DANS LE GÂTEAU QUE J'AI ENVOYÉ À MON MARI !
MAIS ORFILA, L'EXPERT EN TOXICOLOGIE EST FORMEL :
MORT PAR ABSORBTION D'ARSENIC

LE CÉLÈBRE RASPAIL CITÉ EN CONTRE EXPERTISE NE PEUT ARRIVER À TEMPS ...
SES CONCLUSIONS DIAMÉTRALEMENT OPPOSÉES À CELLES D'ORFILA N'AURONT AUCUN ÉCHO ...
CE MONSIEUR RASPAIL N'EST QU'UN DE CES DAMNÉS RÉPUBLICAINS!
LE MONITE
MARIE EST CONDAMNÉE ...
...TRAVAUX FORCÉS À PERPÉTUITÉ *
JE SUIS INNOCENTE !
* LE ROI LOUIS-PHILIPPE, LOINTAIN COUSIN DE MARIE, COMMUE LA PEINE EN CELLE DE RÉCLUSION PERPÉTUELLE.
..PROCÈS BÂCLÉ OÙ L'ON A MONTRÉ TROP DE PASSION POUR "PROUVER" LE CRIME ...
L'HISTOIRE DE MARIE PASSIONNE L'OPINION
ECOUTEZ LA COMPLAINTE DU GLANDIER
MARIE ÉCRIT SES MÉMOIRES ET PLUS DE SIX MILLE LETTRES!
MARIE EST INCARCÉRÉE À MONTPELLIER SA SANTÉ S'ALTÈRE GRAVEMENT.
NAPOLÉON III, À SON ARRIVÉE AU POUVOIR ACCORDE ENFIN LA GRÂCE DEMANDÉE.
MINÉE PAR LA PHTISIE, MARIE N'EST PLUS QU'UNE FEMME PRÉMATURÉMENT VIEILLIE.
ELLE MEURT LE 7 NOVEMBRE 1852
Savez vous que Charle Lafarge a pu tout simplemen mourir de la fièvre thyphoïd ... le faux antidote du docteur d'Uzerches n'aurait alors rien arrangé ... !

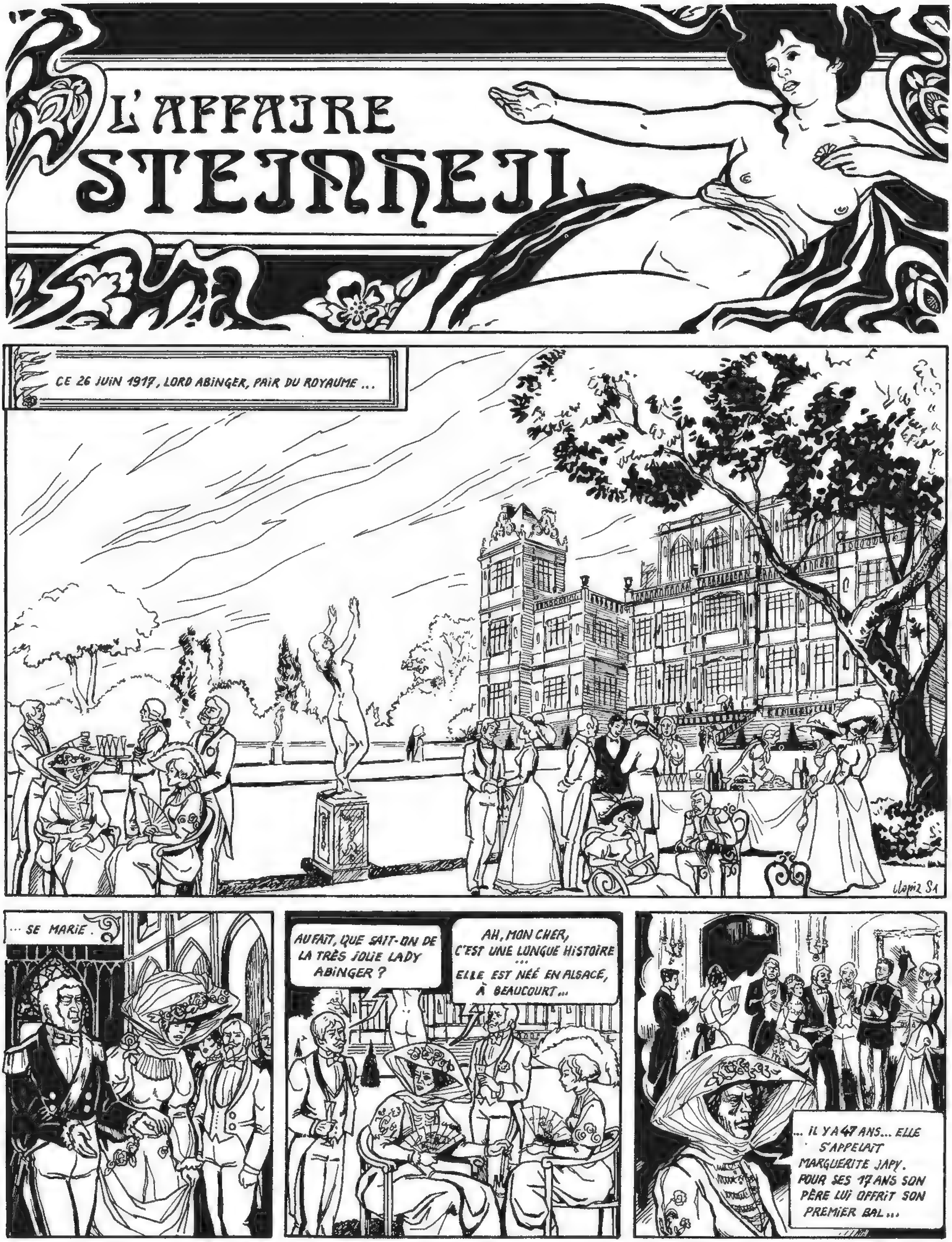
L'AFFAIRE
STEINHEIL
CE 26 JUIN 1917, LORD ABINGER, PAIR DU ROYAUME ...
... SE MARIE.
AU FAIT, QUE SAIT-ON DE LA TRÈS JOLIE LADY ABINGER ?
AH, MON CHER, C'EST UNE LONGUE HISTOIRE ... ELLE EST NÉE EN ALSACE, À BEAUCOURT...
... IL Y A 47 ANS... ELLE S'APPELAIT MARGUERITE JAPY. POUR SES 17 ANS SON PÈRE LUI OFFRIT SON PREMIER BAL...

MA CHÈRE SŒUR, PERMETS QUE JE TE PRÉSEN-TE ROBERT SHEFFER, MON CAMARADE DE RÉGIMENT ET MON MEILLEUR AMI.
MARGUERITE ET ROBERT NE SE QUITTENT PAS DE TOUTE LA SOIRÉE.
PENDANT LES MOIS QUI SUIVENT, ILS S'ÉCRIVENT PASSIONNÉMENT...
JUSQU'AU JOUR OÙ...
ROBERT ET MOI DÉSIRONS NOUS MARIER.
IL N'EN EST PAS QUESTION !
MAIS PÈRE, NOUS NOUS VOYONS DEPUIS DES MOIS NOUS NOUS AIMONS ET NOUS NOUS ÉCRIVONS.
TU LUI RENDRAS SES LETTRES ET TU REPRENDRAS LES TIENNES... JE NE VEUX PAS D'UN MILITAIRE.. SANS LE SOU !
PÈRE, JE NE POURRAI L'OUBLIER !
TU POURRAS ! VA FAIRE TES VALISES, TU PARS CHEZ TA SŒUR À BAYONNE. VA !
MARGUERITE PART DOCILEMENT POUR BAYONNE. QUAND UN MATIN :
MADEMOISELLE ! MADEMOISELLE !

C'EST UN TÉLÉGRAMME DE MAMAN PÈRE EST MORT HIER.
POUR MARGUERITE C'EST SON PREMIER VRAI CHAGRIN. CE PÈRE TYRANNIQUE AVAIT DONNÉ À SA FILLE L'ÉDUCATION D'UNE VRAIE PRINCESSE... RIEN N'AVAIT ÉTÉ ASSEZ BEAU POUR LA PETITE "MEG".
QUELQUES SEMAINES PLUS TARD, JULIE ET MEG VISITENT LA CATHÉDRALE DE BAYONNE
BONJOUR MONSIEUR STEINHEIL !
PERMETTEZ MOI DE VOUS PRÉSENTER MA JEUNE SOEUR MARGUERITE
DEVANT CET HOMME CHÉTIF, EN BLOUSE BLANCHE MACULÉE DE PEINTURE, UNE PALETTE À LA MAIN ET UN VIEUX CHANDAIL SUR LES EPAU-LES, MARGUERITE NE PEUX S'EMPECHER D'ÉCLATER DE RIRE.
JE VOUS DEMANDE PARDON, MONSIEUR
MAIS NON, JE SAIS QUE JE SUIS UN PEU RISIBLE... VENEZ, JE VAIS VOUS FAIRE VISITER MON DOMAINE.
JE VOUS LAISSE, J'AI DES COURSES...
VOYEZ-VOUS, MADEMOISELLE, MON ONCLE MEISSONNIER M'A INFLUENCÉ... MON PÈRE QUI A RESTAURÉ LES VITRAUX DE LA SAINTE CHAPELLE M'A LÉGUÉ QUELQUES SECRETS DANS LES COULEURS.

MAIS JE VOUS ENNUIE...
PAS DU TOUT, VOUS ME RAPPELEZ MON PÈRE QUAND IL ME PARLAIT MUSIQUE OU VÈNERIE !
EN JUILLET 1890, ADOLPHE ET MARGUE-RITE, MARIÉS, S'INSTALLENT DANS LA MAISON DES STEINHEIL AU 6BIS DE L'IMPASSE RONSIN À MONTPARNASSE.
C'EST UNE MAISON PLEINE DE BIBELOTS DISPARATES...
ALLEZ, EMPORTEZ MOI CES VIEUX FATRAS !
TANDIS QUE LES BROCANTEURS EMPORTENT L'ANCIEN MOBILIER...
MEG CONVOQUE UN DÉCORATEUR
FAITES MOI QUELQUE CHOSE DE MODERNE ET DE BON GOÛT, JE VEUX RECEVOIR TOUT PARIS.
LES SOMPTUEUSES RECEPTIONS DE LA "BELLE MEG", AUTANT QUE SON CHARME ATTIRENT LES PLUS BRILLANTES PERSONNALITÉS
PIERRE LOTI ! DE RETOUR DE QUEL NOUVEAU VOYAGE ?
ET NOTRE CHER ZOLA ENCORE SUR LE PIED DE GUERRE.
CHER MONSIEUR DE LESSEPS, RACONTEZ À NOTRE AMI ANATOLE FRANCE VOS AVENTURES EGYPTIENNES
ALORS BARTHOLDI ELLE SERA COMMENT CETTE STATUE ?
ALLONS-Y, CHARLES JE CHANTERAI COMME AUTREFOIS LORSQUE VOUS VENIEZ CHEZ MON PÈRE
EN FIN DE SOIRÉE, LORSQUE GOUNOD EST LÀ :
AU REVOIR CHER AMI VOUS AVEZ UNE FEMME ADORABLE.
CHER BONNAT, ELLE N'EST PLUS POUR MOI QU'UNE AMIE ...

AOÛT 1897, AU COL DE LA VANOISE ADOLPHE PEINT UN PANORAMA TANDIS QUE MARGUERITE PHOTOGRAPHIE LE PAYSAGE.
SOUDAIN
C'EST LE PRÉSIDENT FÉLIX FAURE EN PERSONNE, VENU DANS LES ALPES ASSISTER AUX MANŒUVRES DES TROUPES ALPINES
MONSIEUR LE PRÉSIDENT, S'IL VOUS PLAIT...
CRÂNEMENT LE PRÉSIDENT PREND LA POSE POUR CETTE JOLIE FEMME.
NE BOUGEONS PLUS !
OBTENEZ MOI DES RENSEIGNEMENTS SUR CETTE FEMME... ET UN RENDEZ-VOUS
BIEN MONSIEUR LE PRÉSIDENT.
ET PLUS TARD...
DÈS LORS, MARGUERITE RÈGNE SUR L'ÉLYSÉE
ET VOICI NOTRE PRÉFET POUBELLE...
AH OUI, L'INVENTEUR !
HÉLAS MADAME ...
JE VOUS CONFIE TOUS CES SECRETS CAR J'AI LA PLUS GRANDE CONFIANCE EN VOUS... D'AILLEURS IL SERAIT PRUDENT QUE VOUS CONSERVIEZ CES ÉCRITS CHEZ VOUS.
JE LE FERAI POUR VOUS, FÉLIX !

MAIS AU SOIR DU 16 FÉVRIER 1899
VITE UN MÉDECIN ! UN PRÊTRE ! LE PRÉSIDENT SE MEURT !
LE PRÉSIDENT A-T-IL ENCORE SA CONNAISSANCE ?
!
NON MON PÈRE, ELLE A FILÉ PAR L'ESCALIER DE SERVICE...
LE PRÉSIDENT DISPARU, L'IMPASSE RONSIN EST PEU À PEU DÉSERTÉE ET MARGUERITE, POUR FAIRE FACE À LA PERTE DES COMMANDES OFFICIELLES DE TABLEAUX S'EST MISE À LA RECHERCHE D'ACHETEURS PRIVÉS QUI EN GÉNÉRAL SONT DE VIEUX MESSIEURS TRÈS RESPECTABLES.
METROPOLITAIN
MARGUERITE AVAIT UNE TECHNIQUE TRÈS AU POINT...
AÏE !
OH MADAME, VOUS VOUS ÊTES BLESSÉE
CE N'EST RIEN, J'HABITE À CÔTÉ
PERMETTEZ QUE JE VOUS RACCOMPAGNE
VOUS ÊTES BIEN BON.
MON MARI M. STEINHEIL EST PORTRAITISTE
MONSIEUR BORDEREL A ÉTÉ LE BON SAMARITAIN AU MOMENT OÙ...
JE VOUS EN PRIE, CE N'EST RIEN, LA PLUS INFIME COURTOISIE...

JE TIENS À VOUS REMERCIER, MON MARI VA FAIRE VOTRE PORTRAIT EN SOUVENIR.
AH BON... SOIT J'ACCEPTE MAIS À CONDITION QUE CE SOIT UNE COMMANDE DE MA PART...
BON, ET BIEN COMMENÇONS.
... ET MONSIEUR BORDEREL VIENT RÉGULIÈREMENT POSER IMPASSE RONSIN ...
MARGUERITE, DEPUIS 3 MOIS QUE JE VOUS CONNAIS, JE NE VIS PLUS.
MOI AUSSI MON BON MAURICE, J'AI DE L'AFFECTION POUR VOUS...
MAIS LE 29 MARS 1908, AU SOIR
VOUS SAVEZ QUE JE RESPECTE VOTRE INDÉPEN-DANCE MAIS...
MAIS QUOI ?
ECOUTEZ MA CHÈRE, VOILÀ PRÈS DE DIX ANS QUE VOUS RAMENEZ ICI DES MESSIEURS SOUS PRETEXTE QU'ILS VOUS ONT SAUVÉ D'UNE CHUTE FATALE ET QU'ILS RESTENT SOUS PRÉTEXTE QUE JE FASSE LEUR PORTRAIT.
CE BORDEREL... VOILÀ PRESQUE UN AN QUE NOUS LE... FRÉQUENTONS.
ET ALORS ?
JE SUIS VOTRE MARI TOUT DE MÊME !

CES MESSIEURS, COMME VOUS DITES, VOUS ÊTES BIEN CONTENT QU'ILS PAIENT NOS FACTURES, QUE JE SACHE !
JE NE DIS PAS LE CONTRAIRE MAIS AVEC LUI CELA DURE...
ET CELA VOUS ENNUIE... VOUS CRAIGNEZ QUE JE VOUS QUITTE ET VOUS LAISSE À VOTRE SORT DE PEINTRE MINABLE ET SANS LE SOU...
VOUS...
OUI JE SAIS, VOUS PRÉFÉREZ QUE JE SOIS UNE VRAIE PUTAIN, QUE JE CHANGE SOUVENT DE BIENFAITEURS, QU'ILS ACHÈTENT HORS DE PRIX DES CROUTES DONT ILS NE SAVENT QUE FAIRE !
POUR NOTRE FILLE, MARTHE...
JUSTEMENT, C'EST À ELLE QUE JE PENSE ET C'EST POUR CELA QUE JE VEUX REDEVENIR RESPECTABLE !
J'AIME MAURICE
JE VOUS EMPÊCHERAI DE ME QUITTER !
RASSUREZ VOUS, MON AMI, MAURICE EST CATHOLIQUE, IL N'EPOUSERAIT PAS UNE DIVORCÉE !
ALLONS, MES ENFANTS QUE SE PASSE-T-IL ?
RIEN MAMAN, RIEN... VIENS MONTONS NOUS COUCHER.

TIENS MAMAN PRENDS MA CHAMBRE, JE VAIS DORMIR DANS CELLE DE MARTHE QUI EST À LA CAMPAGNE... BONNE NUIT.
BONNE NUIT, MA PETITE FILLE.
LE LENDEMAIN MATIN, VERS 6HEURES, REMY, LE VALET DE CHAMBRE QUITTE SA CHAMBRE SOUS LES COMBLES ET DESCEND PRENDRE SON SERVICE
?
MMM MMM
MMMMMMMMM
VITE... MAMAN! ...ADOLPHE!...
REMY SE PRÉCIPITE VERS LA CHAMBRE VOISINE

MADAME JAPY EST MORTE, PEUT ÊTRE ETOUFFÉE PAR SON BAILLON.
MORTE ... ELLE EST MORTE !
MONSIEUR !
MORT !
MONSIEUR AUSSI EST MORT... AH IL AURA ESSAYÉ DE SE DÉFENDRE !
C'EST AFFREUX, VITE REMY APPELEZ LA PRÉFECTURE
POUR LA BELLE MEG, LA PRÉFECTURE ENVOIE SES MEILLEURS LIMIERS.
HAMARD, CHEF DE LA SURETÉ NATIONALE. CES MESSIEURS SONT DES INSPECTEURS CHARGÉS DE L'ENQUÊTE*
* PAS MOINS DE HUIT !
AUSSI PÉNIBLE QUE CELA SOIT, IL EST INDISPENSABLE QUE VOUS FOURNISSIEZ LES PREMIERS ÉLÉMENTS ...
JE COMPRENDS
HIER SOIR NOUS NOUS SOMMES COUCHÉS VERS LES 10H ... JE ME SUIS ENDORMIE IMMEDIATEMENT.
DANS LA NUIT J'AI ÉTÉ RÉVEILLÉE EN SURSAUT ET J'AI VU MON LIT ECLAIRÉ PAR DES LANTERNES SOURDES.

OÙ EST L'ARGENT DE TES PARENTS, DES TABLEAUX QUE TON PÈRE A VENDUS ?
OÙ SONT LES BIJOUX ? NE CRIE PAS SI TU VEUX VIVRE !
PARLE PETITE SALOPE OU ON TE FAIT LA PEAU !
ON PERD NOTRE TEMPS ICI, ELLE NE SAIT RIEN, TUONS CETTE GARCE, ELLE POURRAIT PARLER !
NON ON NE TUE PAS LES GOSSES !
IL Y A DES BIJOUX DANS L'ARMOIRE DE LA CHAMBRE À CÔTÉ. MAIS PAR PITIÉ NE TUEZ PERSONNE !
NE CRIE PAS !
VOUS AVEZ DE LA CHANCE MADAME, CES GENS VOUS ONT PRIS POUR VOTRE FILLE QUI A ...?
17 ANS, MONSIEUR

QUELQUES MOIS PLUS TARD, L'INSTRUCTION TRAÎNANT, MARGUERITE CRÉE UN SCANDALE EN ÉCRIVANT UNE LETTRE OUVERTE À LA JUSTICE ET LA POLICE QUI EST DIFFUSÉE EN PREMIÈRE PAGE DE "L'ÉCHO DE PARIS"
"L'ÉCHO DE PARIS" LA JUSTICE ET LA POLICE EN QUESTION...
MARGUERITE STEINHEIL SE CONSTITUE PARTIE CIVILE
CHO DE PARIS
MAIS UN PEU PLUS TARD DANS LE BUREAU DU JUGE D'INSTRUCTION ANDRÉ...
ALORS ON N'EST PLUS PARTIE CIVILE MAINTENANT! VOTRE VOILE EST TOMBÉ! AVOUEZ QUE VOUS ÊTES LA COUPABLE! C'EST VOUS QUI AVEZ ASSASSINÉ VOTRE MÈRE ET VOTRE MARI!
C'EST VOUS L'ASSASSIN!
LE JUGE ANDRÉ S'EST JURÉ D'AVOIR LA "PEAU" DE CETTE GRANDE DAME.
QUELLE COMÉDIE VOUS AVEZ JOUÉE! MADAME A VOULU DONNER UNE LEÇON À LA JUSTICE, HEIN!
D'ABORD VOUS AVEZ ACCUSÉ DES FIGURANTS DE THÉÂTRE...
CE SONT EUX JE LES RECONNAIS! LUI, C'ÉTAIT L'UN DES 3 HOMMES EN LÉVITE, ELLE C'EST L'AFFREUSE FEMME ROUSSE
ASSASSINS!
OR, IL SE TROUVE QUE LA FEMME ÉTAIT À LONDRES ET L'HOMME EN PROVINCE!...
JE M'ÉTAIS TROMPÉE VOILÀ TOUT.
ENSUITE VOUS AVEZ ACCUSÉ VOTRE VALET REMY EN INTRO-DUISANT DANS SON PORTE-FEUILLE UN DE VOS BIJOUX «VOLÉS», NON?
OUI, C'EST VRAI...
MAIS C'ÉTAIT POUR PROTÉGER LE VRAI COUPABLE
AH OUI! LE FILS DE VOTRE GOUVERNANTE
"OUI, C'EST LUI LE FILS DE NOTRE BONNE MARIETTE... IL A TENTÉ DE ME VIOLER ET IL A ASSASSINÉ MON PAUVRE ADOLPHE QUI VOULAIT ME PROTÉGER! C'EST LUI L'ASSASSIN!

ALORS QUE CETTE MÊME NUIT, IL ETAIT AVEC SA FIANCÉE À L'AUTRE BOUT DE PARIS
3 ACCUSATIONS FAUSSES...
TROIS MENSONGES
VOUS N'ÊTES QU'UNE INTRIGANTE!
MONSIEUR, JE VOUS INTERDIS
PAS DE GRANDS AIRS AVEC MOI! VOUS ÊTES MAINTENANT ENFERMÉE À St LAZARE ET FAITES MOI CONFIANCE, VOUS N'ÊTES PAS PRÊTE D'EN SORTIR; JE PROUVERAI QUE C'EST VOUS QUI AVEZ ASSASSINÉ!
13
14
PRISON St LAZARE, CELLULE 13.
MARGUERITE EST AU RÉGIME DE LA "PISTOLE" ELLE ECHAPPE AU DORTOIR COMMUN POUR UNE CELLULE QU'ELLE PARTAGE AVEC DEUX COMPAGNES. EN OUTRE SON ORDINAIRE EST AMÉLIORÉ.
TIENS BARONNE VOILÀ TA SOUPE
LA CELLULE EST UNE PIECE HUMIDE ET SALE OÙ LE SALPÊTRE SUINTE SUR LES MURS
LA VEUVE
Cayenne
MONTRE-NOUS OÙ C'EST QUE LE PRÉSIDENT Y T'CHAUFFAIT
ALLEZ, GRANDE DAME VIENS ME LA LECHER!
FAIS VOIR TON CUL, SALOPE!
DANS LES DOUCHES, MARGUERITE DOIT SUBIR LES QUOLIBETS DES AUTRES DÉTENUES, DES PUTAINS DE LA PIRE ESPÈCE, QUI ASSOUVISSENT LEUR RANCŒUR SUR CETTE FILLE DE LUXE.

À L'EXTERIEUR DE LA PRISON, DES GROUPES SE FORMENT JOURNELLEMENT ET CRIENT.
À MORT LA STEINHEIL !
À MORT LA VEUVE ROUGE !
MARGUERITE RESTE 355 LONGS JOURS À ST LAZARE .
MARTHE... MON ENFANT... TU SAIS QUE JE SUIS INNOCENTE, N'EST CE PAS ?
MAMAN... OH MAMAN...
LES VISITES DE SA FILLE NE SONT PAS LA MOINDRE DES ÉPREUVES...
ET LE 3 NOVEMBRE 1909 À LA COUR D'ASSISES DE LA SEINE...
VOTRE NOM MADAME ?
JAPY MARGUERITE VEUVE STEINHEIL
VOTRE AGE ?
40 ANS
MARGUERITE, SELON LES TEMOIGNAGES, FAIT TRÈS JEUNE. ELLE A UN CHARME FOU QUI FASCINE LES HOMMES, AVEC DES GESTES LENTS, TRÈS ÉTUDIES.
LES JURÉS SERONT SÉDUITS.
VOTRE VIE A ÉTÉ MOUVEMENTÉE
À MA FAÇON, J'AIMAIS MON MARI, ENTRE TOUS LES AUTRES... ADOLPHE N'A JAMAIS ÉTÉ COMPLAISANT, JE LUI MENTAIS, QU'IL ME PARDONNE.
VOS AMIS ETAIENT GÉNÉREUX...
L'UN D'EUX A DONNÉ BEAUCOUP DE FÊTES EN MON HONNEUR ... À L'ÉLYSÉE. IL M'OFFRIT MÊME UNE REVUE NAVALE À CHERBOURG !
HUM, HUM ... REVENONS AUX FAITS :
VOUS AVEZ PORTÉ TROIS FAUSSES ACCUSATIONS

MES VARIATIONS PROUVENT MON INNOCENCE MONSIEUR LE PRÉSIDENT.
COMME ON NE CHERCHAIT PAS LES COUPABLES J'AI RACONTÉ N'IMPORTE QUOI POUR RELANCER L'ENQUÊTE...
MAIS ON A CHERCHÉ PARTOUT
ET VOUS N'AVEZ RIEN TROUVÉ !
L'AVOCAT GÉNÉRAL, Me TROUARD-RIOLLE :
EN CONCLUSION, JE NE VOUS CROIS PAS CAPABLE D'AVOIR ASSASSINÉ VOTRE MÈRE ET VOTRE MARI... VOUS N'AVEZ ÉTÉ QUE COMPLICE !
COMPLICE DE QUI ?
JE VOUS DÉFIE BIEN DE LE NOMMER
MAÎTRE ANTONY AUBIN, L'AVOCAT DE MARGUERITE TERMINE SA PLAIDOIRIE...
... IL FAUT BIEN RECEVOIR POUR VENDRE DES TOILES... C'EST MADAME JAPY QUI A DÉCIDÉ LE JOUR MÊME DE VENIR À PARIS. IL NE PEUT DONC Y AVOIR DE MEURTRE MACHINÉ À L'AVANCE !
LA PETITE MARTHE ATTEND LE VERDICT QUE VOUS APPLIQUEREZ À SA MAMAN !
... QUI A DURÉ 7 HEURES
À MINUIT, LES JURÉS DONNENT LEUR RÉPONSE :
...NOTRE RÉPONSE EST NON À TOUTES LES QUESTIONS.
MADAME, VOUS ÊTES ACQUITÉE.
QUELQUES JOURS PLUS TARD, ...
MARGUERITE EMBARQUE POUR L'ANGLETERRE.
ET VOILÀ QUELLE FUT LA VIE DE NOTRE RAVISSANTE LADY
HAPPY END ! MAIS A-T-ON RETROUVÉ L'ASSASSIN ?
PAS À CE JOUR.

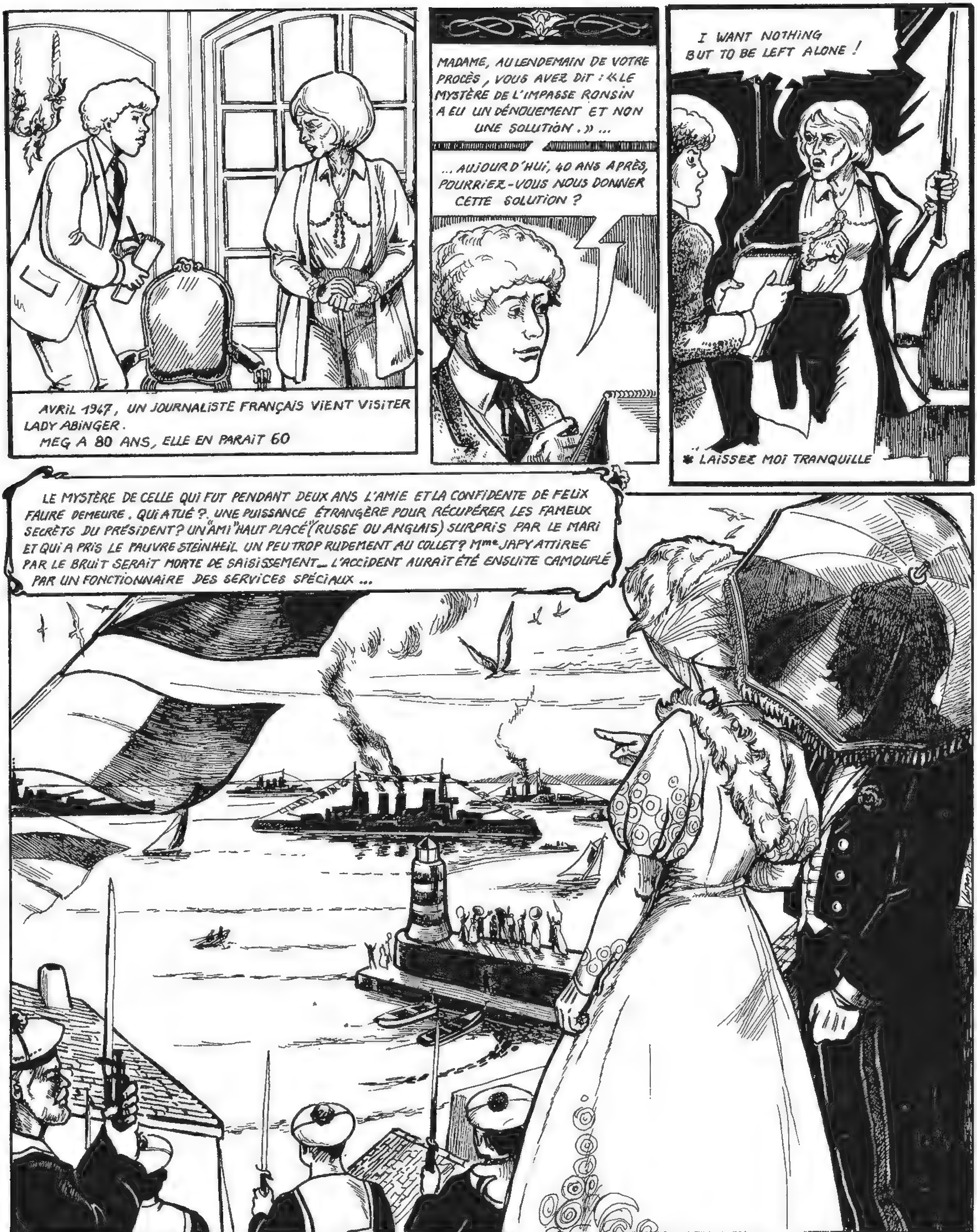
AVRIL 1947, UN JOURNALISTE FRANÇAIS VIENT VISITER LADY ABINGER.
MEG A 80 ANS, ELLE EN PARAIT 60
MADAME, AU LENDEMAIN DE VOTRE PROCÈS, VOUS AVEZ DIT : « LE MYSTÈRE DE L'IMPASSE RONSIN A EU UN DÉNOUEMENT ET NON UNE SOLUTION. » ...
... AUJOURD'HUI, 40 ANS APRÈS, POURRIEZ-VOUS NOUS DONNER CETTE SOLUTION ?
I WANT NOTHING BUT TO BE LEFT ALONE !
* LAISSEZ MOI TRANQUILLE
LE MYSTÈRE DE CELLE QUI FUT PENDANT DEUX ANS L'AMIE ET LA CONFIDENTE DE FELIX FAURE DEMEURE. QUI A TUÉ ? UNE PUISSANCE ÉTRANGÈRE POUR RÉCUPÉRER LES FAMEUX SECRETS DU PRÉSIDENT? UN "AMI" HAUT PLACÉ (RUSSE OU ANGLAIS) SURPRIS PAR LE MARI ET QUI A PRIS LE PAUVRE STEINHEIL UN PEU TROP RUDEMENT AU COLLET? Mme JAPY ATTIRÉE PAR LE BRUIT SERAIT MORTE DE SAISISSEMENT... L'ACCIDENT AURAIT ÉTÉ ENSUITE CAMOUFLÉ PAR UN FONCTIONNAIRE DES SERVICES SPÉCIAUX ...
... COMME L'A DIT LA BELLE MEG : « JE VOUS DÉFIE DE LE NOMMER ! » ....

VIOLETTE NOZIERE
ÉTÉ 1933. DANS LE PETIT DEUX PIÈCES - CUISINE DES NOZIÈRE, 9 RUE DE MADAGASCAR, À PARIS.
MONSIEUR NOZIÈRE, MÉCANICIEN D'ÉLITE AU P.L.M, A CONDUIT PLUSIEURS FOIS LE TRAIN DU PRÉSIDENT DE LA RÉPUBLIQUE !
LA MÈRE EST UNE MÉNAGÈRE ÉCONOME ET PROBE.
TU SORS, MA FILLE ?

JE VAIS CHEZ JANINE.
SOIS PRUDENTE, NÉNETTE, PARIS N'EST PAS TOUJOURS SÛR, LE SOIR.
NE T'INQUIÈTE PAS ! AVEC JANINE, JE NE RISQUE RIEN !
NON SEULEMENT VIOLETTE FAIT LES POCHES DE SON PÈRE...
...MAIS ELLE NE REFUSE PAS D'AUTRES SOURCES DE REVENUS, POUR ENTRETENIR "SON AMIE JANINE"...
...QUI N'EST AUTRE QUE JEAN DABIN, SON AMANT, SÉDUISANT ET SANS SCRUPULES.
ALLONS DÎNER !
JE CRÈVE DE FAIM.
JE SUIS RAIDE.
NE T'INQUIÈTE PAS, MON CHÉRI !
JE PARS EN VACANCES QUELQUES JOURS.
EMMÈNE-MOI !
POSSIBLE... SI J'AVAIS UNE VOITURE...
AU RESTAURANT...

LAISSE-MOI T'EN ACHETER UNE!
DE SPORT?
D'ACCORD. JE M'EN OCCUPE.
VIOLETTE FAIT LA TOURNÉE DES PHARMACIES...
UN TUBE DE VÉRONAL.
VÉRONAL...
VIOLETTE! AS-TU PRÉPARÉ NOTRE TILLEUL?
JE VOUS LE SERS.
OH! MON DIEU! QUE M'ARRIVE-T'IL? VIOLETTE!... V...

CUITS
BAR
DURANT PLUS DE 24 H, DE RUE EN RUE...
DE CAFÉ EN CAFÉ, VIOLETTE ERRE À TRAVERS PARIS.
ELLE TERMINE LA NUIT CHEZ UN MUSICIEN, UN ANCIEN AMANT...
... AVANT DE RETROUVER LE DOMICILE FAMILIAL.
SON PÈRE, DANS UNE MARE DE SANG DUE À UNE HÉMORRAGIE STOMACALE, GÎT SUR LE SOL DE LA CUISINE. SA MÈRE EST SANS CONNAISSANCE.

COUPER L'ÉLECTRICITÉ...
OUVRIR LE GAZ.
LES VOISINS MAINTENANT!
VENEZ VITE... ÇA SENT LE GAZ À LA MAISON... MES PARENTS SUICIDÉS...
PLUS TARD...
JE NE COMPRENDS PAS...
JE NE COMPRENDS PAS, MONSIEUR LE COMMISSAIRE, CE MATIN, QUAND JE SUIS PARTIE, ILS ÉTAIENT TOUT À FAIT BIEN... POURQUOI SE SUICIDER?...
VOTRE MÈRE N'EST PLUS EN DANGER. ELLE VA POUVOIR NOUS RÉPONDRE...
VOUS VENEZ?
HÉ HÉ!
MAIS, À L'HÔPITAL, VIOLETTE S'ENFUIT! CETTE FUITE EST UN AVEU...
ÇA ALORS! C'EST EXTRAORDINAIRE COMME VOUS POUVEZ RESSEMBLER À CETTE VIOLETTE NOZIÈRE...
MERCI BIEN! EN TOUT CAS, JE M'APPELLE CHRISTIANE DARFEUIL!
MONSTRE EN JUPON
MAIS UN "BEL INCONNU" RENCONTRÉ DANS UN BAR...
POURRAI-JE VOUS REVOIR?
VOLONTIERS. JE DOIS REVENIR ICI VERS HUIT HEURES.
BIZARRE...
...JOUE AU DÉTECTIVE AMATEUR...
LE SALAUD!
...ET CE SONT DEUX INSPECTEURS QUI ATTENDENT VIOLETTE À SON RENDEZ-VOUS...

PRINTEMPS 1934 : LA FRANCE EST SECOUÉE PAR L'AFFAIRE STAVISKY...
LE 9 OCTOBRE 1934, LE ROI ALEXANDRE DE YOUGOSLAVIE EST ASSASSINÉ À MARSEILLE, AINSI QUE LOUIS BARTHOU, NOTRE MINISTRE DES AFFAIRES ÉTRANGÈRES...
LE LENDEMAIN, 10 OCTOBRE 1934, DÉBUTE LE PROCÈS DE VIOLETTE NOZIÈRE.
FILLE NOZIÈRE, ÊTES-VOUS DÉCIDÉE À DIRE LA VÉRITÉ ?
OUI, MONSIEUR LE PRÉSIDENT.
AVANT VOTRE CRIME DU 21 AOÛT, VOUS AVIEZ DÉJÀ FAIT UNE TENTATIVE LE 23 MARS PRÉCÉDENT...
OUI, MONSIEUR LE PRÉSIDENT...
POUR NE PAS AVOIR À AVOUER À VOS PARENTS QUE VOUS AVIEZ ATTRAPÉ UNE MALADIE HONTEUSE, EN FAISANT DES PASSES BOULEVARD DE LA MADELEINE, ... POUR ENTRETENIR DABIN !
POUR OUBLIER SURTOUT CE QU'IL Y AVAIT ENTRE MON PÈRE ET MOI...
OUI ! VOUS AVEZ PRETENDU...
C'EST LA PURE VÉRITÉ !
IL M'A VIOLÉE À L'ÂGE DE 12 ANS, ET N'A CESSÉ D'ABUSER DE MOI DEPUIS...
C'EST LUI QUE JE VOULAIS TUER LE 23 MARS ET LE 21 AOÛT..PAS MA MÈRE. QU'ELLE ME PARDONNE...

ELLE VOUS A DIT : "GOÛTE, MAMAN, SI C'EST MAUVAIS"?
OUI...
MAMAN... MAMAN... PARDON !...
MA PETITE FILLE, CE QUE TU AS DIT SUR TON PÈRE EST FAUX ET ATROCE. MAIS JE NE PEUX OUBLIER QUE TU ES MON ENFANT...
PITIÉ POUR MON ENFANT !...
JEAN DABIN, VOUS NE RELEVEZ PAS DE LA JUSTICE. C'EST DOMMAGE. NE VOUS SENTEZ-VOUS PAS QUELQUE PEU RESPONSABLE DE CE DRAME ?
SI FAIT ! ET MALGRÉ CE QUI S'EST PASSÉ, JE GARDE UN EXCELLENT SOUVENIR DE MADEMOISELLE NOZIÈRE... POUR MOI, TOUT CECI EST DÉSORMAIS DU PASSÉ !
JE DEMANDE LA MORT POUR CETTE ENFANT DE 19 ANS.
ILS VEULENT MA MORT ! MAIS ILS NE M'AURONT PAS ! JE ME TUERAI !
LA CIRCONSTANCE ATTÉNUANTE EST INDISPEN-SABLE POUR ÉVITER UNE CONDAMNATION À MORT. MAIS LES DEFENSEURS JUGENT PRUDENT DE NE PAS PLAIDER L'INCESTE PATERNEL, AUQUEL PERSONNE NE CROIT.
SYPHILIS ... ETAT D'ABSENCE... PARDONNER À L'ENFANT COUPABLE...
MAÎTRE DE VÉSINNE-LARUE.
UNE LOQUE... JE DEMANDE POUR VIOLETTE NOZIERE LE DROIT À LA VIE: LE DROIT À PLEURER
MAÎTRE VINCEY.
LE CHEF DE LA DÉFENSE : LE BÂTONNIER DE L'ORDRE, MAÎTRE DE SAINT-AUBAN.
SEUL UN FRANÇOIS MAURIAC POURRAIT EXPLIQUER CET ÊTRE DE TÉNÈBRES...
JE DEMANDE À VOTRE ANGOISSE, À DÉFAUT DE VOTRE PITIÉ, DE LA JUGER...

EN CONSÉQUENCE, LA FILLE NOZIÈRE EST CONDAMNÉE À AVOIR LA TÊTE TRANCHÉE SUR UNE PLACE DE PARIS. ELLE Y SERA AMENÉE PIEDS NUS, EN CHEMISE, ET LA TÊTE COUVERTE D'UN VOILE NOIR...
JUSQU'EN 1832, LES PARRICIDES AVAIENT LE POING TRANCHÉ.
SALAUDS ! J'AI DIT LA VÉRITÉ... VOUS ÊTES DES SALIGAUDS... JE MAUDIS MON PÈRE... JE VOUS MAUDIS ! LÂCHES !
CURIEUX QUE N'AIT PAS TÉMOIGNÉ LE COMMISSAIRE GUILLAUME, QUI A MENÉ L'ENQUÊTE...
OUI, LE SEUL QUI CROIE À L'INCESTE.
SIGNEZ LE POURVOI.
SI VOUS VOULEZ.
LE POURVOI A ÉTÉ REJETÉ, MAIS LE PRÉSIDENT LEBRUN A ACCORDÉ SA GRÂCE... LA PRISON ÇA VA ÊTRE LONG...
J'AURAI DU COURAGE, MAMAN!
TRANSFÉRÉE À HAGUENAU, PUIS À RENNES PENDANT LA GUERRE, VIOLETTE EST DÉCIDÉE À "PAYER SA DETTE".
ELLE ACCEPTE SINCÈREMENT SA PEINE SON HUMILITÉ EST EXEMPLAIRE.
ELLE FAIT DE SON MIEUX... AUCUNE BASSESSE DE SA PART... UNE PART IMPORTANTE D'ELLE-MÊME EST AILLEURS.
TANT ET SI BIEN QU'EN 1944...
a libération conditionnelle
iolette Nozière ne peut que
produire une influence salu-
-taire sur les détenues condam
-nées à la peine des travaux
forcés ou à la réclusion.
Elle pa
CETTE REQUÊTE DU DIRECTEUR DE LA PRISON EST REJETÉE.
MAIS DEPUIS 1942, COMPTE TENU DE SA BONNE CONDUITE, VIOLETTE TRAVAILLE À LA COMPTABILITÉ.

MON NOM EST PIERRE GARNIER, JE SUIS LE FILS DU GREFFIER!
VIOLETTE NOZIÈRE.
29 AOÛT 1945_ SUITE À COMMUTATION DE PEINE SIGNÉE EN 1942 PAR LE MARÉCHAL PÉTAIN...
VIOLETTE EST LIBRE!
ELLE ÉPOUSE PIERRE GARNIER LE 16 DEC. 1946.
QUE DIRE D'AUTRE?...
COMME DANS LES CONTES DU TEMPS JADIS, ILS FURENT HEUREUX. VIOLETTE TRAVAILLE DUR ET A BEAUCOUP D'ENFANTS...
... ET MÊME, EN JANVIER 1963...
VOUS ÊTES RÉHABILITÉE! C'EST LA PREMIÈRE FOIS QU'UN CONDAMNÉ DE DROIT COMMUN EST RÉHABILITÉ APRÈS AVOIR ÉTÉ CONDAMNÉ A LA PEINE CAPITALE!
JE SUIS SI HEUREUSE, MAITRE... POUR MES ENFANTS...
N.B: LA RÉHABILITATION N'EST PAS UNE RÉVISION DU PROCÈS : VIOLETTE A OBTENU SON "RACHAT."
POUR Me VÉSINNE-LARUE, L'AFFAIRE NOZIÈRE FUT LA PREMIÈRE DE SA CARRIÈRE : JUSQU'À CE JOUR, SON DOSSIER N'AVAIT PRATIQUEMENT PAS QUITTÉ SON BUREAU!
MAIS VIOLETTE EST GRAVEMENT MALADE...
MICHÈLE... MA FILLE...
JE SAIS QUE JE VAIS MOURIR...
MAMAN!...
DANS LA CAVE... TU TROUVERAS UNE PETITE VALISE VERTE...
TU BRÛLERAS TOUS LES PAPIERS SANS LES LIRE.
VIOLETTE MEURT LE 1er DÉC. 1968, EMPORTANT SON SECRET...

PAULINE DUBUISSON

TU ES UNE JOLIE PETITE, TU AS QUEL AGE ?
14 ANS, Mr L'OFFICIER ... ALORS C'EST D'ACCORD?
JA! JA! DITES À VOTRE PÈRE, MADEMOISELLE, QU'IL PEUT COMMENCER LES TRAVAUX.
COMMENT, MADEMOISELLE DUBUISSON ! ...ET AVEC UN ALLEMAND !
TIENS, MON PROF D'ALLEMAND! ÇA TOMBE BIEN !
NE VOUS INQUIETEZ PAS MADAME, CE N'EST QUE MON 4e RENDEZ-VOUS DE LA JOURNÉE
C'EST SCANDALEUX !
LE LENDEMAIN DANS LE BUREAU DU PROVISEUR DU LYCÉE DE PAULINE.
ECOUTEZ MONSIEUR LE PROVISEUR...
JE SUIS DÉSOLÉ MONSIEUR DUBUISSON, MAIS LE PROFESSEUR DE PAULINE A PARLÉ, TROP DE MONDE EST AU COURANT, JE NE PEUX PLUS INTERVENIR ET JE SUIS OBLIGÉ DE VOUS DEMANDER DE NE PLUS NOUS ENVOYER VOTRE FILLE !
LLOPIZ (R)

3 ANS PLUS TARD EN 1944
L'HÔPITAL ALLEMAND DE DUNKERQUE
PAULINE A 17 ANS ...
JE SERAIS TRÈS FLATTÉ SI APRÈS CETTE OPÉRATION VOUS ACCEPTIEZ DE DINER CHEZ MOI
AVEC PLAISIR.
VENEZ PRÈS DE MOI BELLE PAULINE... LA GUERRE EST LOIN... ET JE ME SENS ROMANTIQUE...
PAULINE, JE T'AIME... AIME-MOI
À TES ORDRES, MON COLONEL!
VOUS AVEZ VU LA DUBUISSON... AVEC UN BOCHE!
PETITE PUTAIN! HONTE À ELLE ET À SA FAMILLE!

ÉTÉ 1944 - C'EST LA DÉBACLE - LES ALLEMANDS QUITTENT LA VILLE.
ORDURES
SALOPES
COLLABO
FILLES À SOLDAT
ALORS PAULINE T'ES PLUS FIERE MAINTENANT !
TIENS, VOILÀ L'ARGENT POUR TON INSTALLATION...
AU REVOIR PAPA...
PAULINE FAIT SES ETUDES DE MÉDECINE À LILLE. PLUSIEURS ANNÉES SE SONT ÉCOULÉES ET, EN 1948...
EH PAULINE, VOILÀ TON "FIANCÉ"
BONJOUR PAULINE, ON PREND UN VERRE ?
ALLONS-Y.
CAFÉ
J'ESPERE QUE JE NE VAIS PAS AVOIR L'AIR TROP RIDICULE EN TE DISANT QUE J'AIMERAIS BEAUCOUP... QUE TU ACCEPTES ... DE DEVENIR MA FEMME.
MON AMI, SACHEZ QUE C'EST MOI QUI CHOISIS, SÉDUIS..., ET CONCLUS !
GEORGES... S'IL VOUS PLAIT, RACCOMPAGNEZ-MOI
AU REVOIR ... CHER FIANCÉ
AH AH AH
PAULINE INTERPELLE UN PROF...

FELIX LA CHERCHE PARTOUT...
JUSQUE CHEZ GEORGES...
J'AI CHERCHÉ PAULINE PARTOUT JE VOUS EN SUPPLIE SI ELLE EST CHEZ VOUS, LAISSEZ-MOI LÀ VOIR.
VOYONS FELIX, VOUS ÊTES FOU! CETTE SCÈNE EST RIDICULE!
QU'EN PENSAIT PAULINE CACHÉE, À CÔTÉ, DANS LA CHAMBRE!
C'EST FINI JE PARS JE N'EN PEUX PLUS. CETTE FILLE ME TOR-TURE... JE L'AIME TROP. JE QUITTE LILLE. JE VAIS À PARIS!
3 ANS PLUS TARD, EN FEVRIER 51...
TIENS J'AI RENCONTRÉ TON EX, FÉLIX.
AH BON.
IL EST FIANCE MAINTENANT
TANT MIEUX POUR LUI
IL M'A DEMANDÉ DE TES NOUVELLES
C'EST GENTIL À LUI... ET OÙ VIT-IL?
À PARIS, DANS LE 15e IL ME SEMBLE...
ET LE 6 MARS 1951.
BONJOUR FELIX.
FELIX!
MAIS ... MAIS ...
MON CHÉRI JE SUIS SI HEUREUSE DE TE REVOIR, TU M'AS MANQUÉ.

LE LENDEMAIN, AU MATIN
MAINTENANT JE SAIS QUE JE T'AIME.
C'EST TROP TARD PAULINE. JE VAIS ME MARIER ET J'EN SUIS TRÈS HEUREUX.
MAIS CETTE NUIT...
...N'A AUCUNE IMPORTANCE...
NE REVIENS PLUS JAMAIS C'EST FINI.
QUELQUES SEMAINES PLUS TARD, DANS UN CAFÉ, EN FACE DE L'IMMEUBLE OÙ HABITE FELIX...
PENDANT 5 JOURS "COMME UN TUEUR DANS SA PLANQUE" PAULINE ATTEND FELIX... (Me Floriot)
DRÔLE D'OISEAU
CINQ JOURS QU'ELLE EST LÀ À REGARDER LA MAISON D'EN FACE...
ENCORE DES HISTOIRES...
FÉLIX!
ECOUTE PAULINE, NOUS N'AVONS PLUS RIEN À NOUS DIRE...
JUSTE UN MOT...
C'EST BIEN, ENTRE
LLOPIZ

CLIC
CLIC
PIN PON PIN PON
APRÈS AVOIR ÉTÉ RANIMÉE ET SAUVÉE PAR LES POMPIERS AVEZ-VOUS ÉPROUVÉ DES REMORDS ?
J'AI COMPRIS QUE J'AVAIS COMMIS UN ACTE STUPIDE ET INUTILE.
VENDREDI 20 NOVEMBRE 1953, 3e DERNIÈRE AUDIENCE
EN SOMME, SI VOUS AVEZ TOUJOURS ÉCHOUÉ DANS VOS SUICIDES...
MAÎTRE FLORIOT
... PAR CONTRE VOUS AVEZ BRILLAMENT RÉUSSI VOS ASSASSINATS ! JE VOUS LE DIS, MESSIEURS LES JURÉS, CETTE FEMME EST UN ASSASSIN ... N'AYEZ AUCUNE PITIÉ !
MAÎTRE BAUDET:
SERAIT-ELLE LA SEULE FEMME EN FRANCE À AVOIR EU DES AMANTS ?... C'EST UNE HÉROÏNE DE D'ANNUNZIO...
JE DEMANDE PARDON EN SON NOM POUR SA DÉSESPÉRANCE... JE DEMANDE PARDON POUR SA VIOLENCE... JE DEMANDE PARDON POUR SA FAMILLE ET TOUS CES PARENTS FAUTIFS DE MÉCONNAITRE LEURS PROPRES ENFANTS ...
TRENTE MINUTES PLUS TARD
...EN VERTU DE QUOI, PAULINE DUBUISSON EST CONDAMNÉE À LA RÉCLUSION À PERPÉTUITÉ.

À LA MAISON CENTRALE DE HAGUENAU,
SOUS LE MATRICULE 5644, PAULINE DUBUISSON EST UNE DÉTENUE MODÈLE.
ELLE EST CHARGÉE DE LA BIBLIOTHÈQUE ET EN PROFITE POUR ÉTUDIER LE DROIT ET LA COMPTABILITÉ
7 ANS PLUS TARD, EN 1959, ELLE EST LIBÉRÉE SOUS CONDITION.
BARDOT
CLOUZOT
LA VÉRITÉ
SOUVIENS TOI, C'EST L'HISTOIRE DE LA DUBUISSON... IL PARAIT MÊME QU'ELLE RESSEMBLAIT À BRIGITTE BARDOT QUI JOUE SON PERSONNAGE.
ÇA Y EST MAMAN ILS ONT ACCEPTÉ QUE JE CHANGE DE PRÉNOM, JE M'APPELLE ANDRÉE DUBUISSON... JE VAIS ENFIN POUVOIR DEMAN--DER UN POSTE D'INTERNE.
C'EST LOIN OÙ TU VAS...
TANT MIEUX, TU VIENDRAS... JE T'ÉCRIRAI !
AU REVOIR MAMAN
AU REVOIR MA CHÉRIE...
LE DOCTEUR ANDRÉE DUBUISSON PART VERS SON NOUVEAU DESTIN... ESSAOUIRA À 350 Km DE CASABLANCA ... LE BLED...
BIENVENUE AU BOUT DU MONDE ! DÉSORMAIS NOUS SERONS 4 MÉDECINS POUR 350 000 HABITANTS.
VOTRE ARRIVÉE EST PROVIDEN-TIELLE-IL EST VRAI QUE LES CAN--DIDATURES NE SONT PAS FRÉ--QUENTES-VOUS AVEZ DU COU-RAGE POUR CHOISIR CE BLED !
L'ENVIE DES GRANDS ESPACES, PEUT-ÊTRE...
LE DOCTEUR ANDRÉE DUBUISSON SE DONNE AVEC ACHARNEMENT À SA MISSION.

Ma petite maman,
Ici je suis tranquille et presque heureux...
je t'embrasse
ANDRÉE A 35 ANS ELLE EST BELLE
BONJOUR DOCTEUR !
CHER DOCTEUR DE MON CŒUR
VOTRE MALADIE M'EST DOUCE M. L'INGÉNIEUR
VOYEZ-VOUS, TRÈS DOUCE ANDRÉE, JE SUIS VENU ICI POUR CHERCHER DU PÉTROLE...
ET SI VOUS ACCEPTIEZ J'AURAI AUSSI ET SURTOUT TROUVÉ UNE ÉPOUSE.
MERCI DE TOUT CŒUR, CHER BERNARD, MAIS AVANT DE VOUS DIRE OUI, JE DOIS VOUS RACONTER LA VIE D'UNE CERTAINE PAULINE...
IL Y A PRESQUE DIX ANS ...
... ET VOILÀ, JE VOULAIS QUE VOUS CONNAISSIEZ PAULINE AVANT DE PRENDRE ANDRÉE POUR FEMME ... C'EST FAIT, VOUS SAVEZ TOUT...
MAIS LE LENDEMAIN, UNE LETTRE DE BERNARD.
... JE PARS... JE N'AI PAS LE COURAGE... PARDON... ADIEU. BERNARD
OÙ EST ANDRÉE ?
PERSONNE NE L'A VUE CE MATIN...

ANDRÉE ! ANDRÉE OUVREZ !
ELLE NE S'EST LAISSÉ AUCUNE CHANCE.
UNE SIMPLE PIERRE DANS LE SUD MAROCAIN...

T. MASSIANI Y. LLOPIZ

007

Les grandes criminelles

une histoire de la revue CIRCUS

MARIE LAFARGE

«Lors la belle pour tuer les rats fit venir de la poudre.
La poudre fit des dégats aussi prompts que la foudre.
Lafarge (hélas !) en avala une portion entière...»
Complainte du Glaudier

MARGUERITE STEINHEIL

Le président Félix Faure était mourant :
Le confesseur : «Le Président a-t-il sa connaissance ?
L'ordonnance : Non mon père, elle a filé par l'escalier de service...»

VIOLETTE NOZIERE

Peut-on assassiner ses parents, être condamnée à mort finir réhabilitée par la justice et honorée par ses enfants ?

PAULINE DUBUISSON

Maître Floriot : «En somme, si vous avez toujours échoué dans vos suicides, par contre, vous avez brillamment réussi vos assassinats.»

Imprimé en France

ISBN 2-7234-0232-0